

CLOUDSAÚDE

Plataforma de Telemedicina





Sistema Integrado de Telemedicina

- Depositório de Prontuário Eletrônico em CLOUD SAÚDE (Plataforma especializada em nuvem para o segmento)
- Sistema de teleatendimento com recursos avançados de gravação, assinatura digital e outros.
- Integração com o sistema de SST do Cliente totalmente customizável

CLOUDSAÚDE



Vantagens do Atendimento digital integrado

- Aumento da capacidade de atendimento preventivo sem perder qualidade
- Redução de investimento na equipe de atendimento
- Economia de deslocamentos
- Sistema integrado de conexão e com segurança criptografada (LGPD)
- Geração de documentos certificados com assinatura digital
- Otimização do tempo do profissional
- Atendimento de qualquer lugar
- Inovação tecnológica



Sem riscos de exposição à vírus e bactérias que podem afastar o Médico

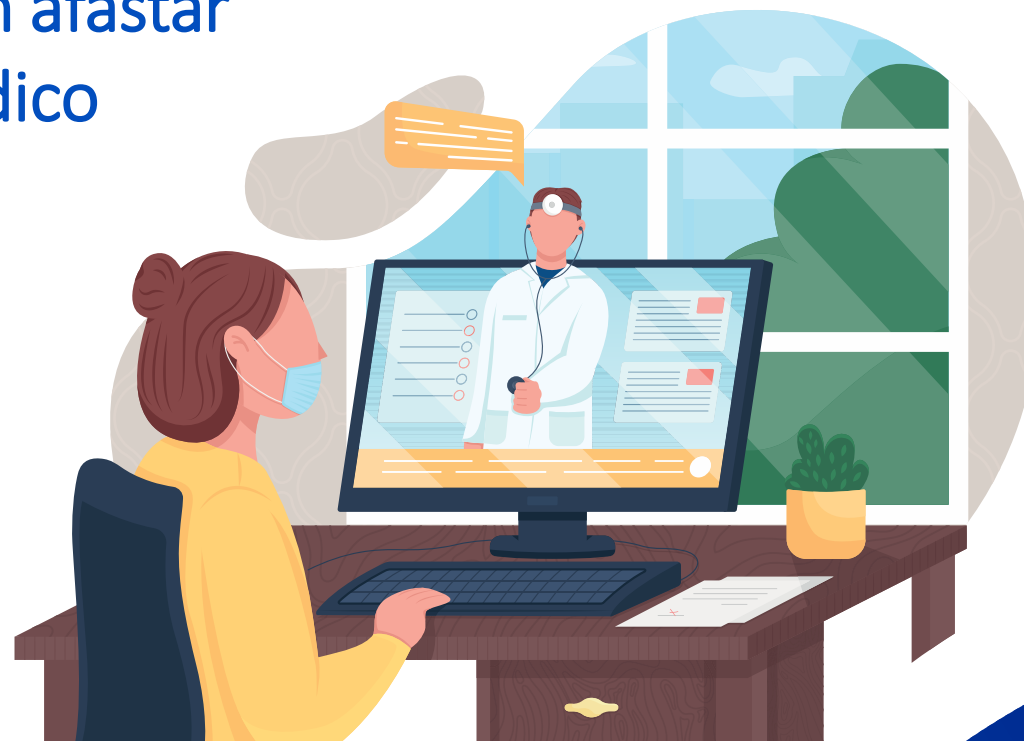

Disponível
em todos os
dispositivos



Quem podemos conectar?



Conheça os Sistemas



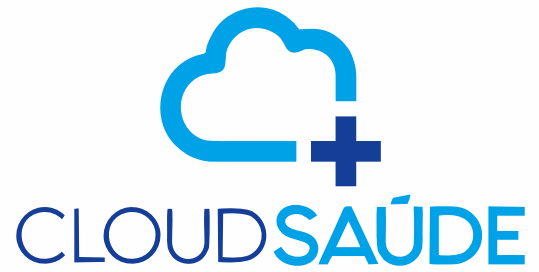

Comercial & Consultoria

www.grupodirectweb.com.br

comercial@grupodirectweb.com.br

+55 11 5105.8520 | +55 11 99515.7728



Atendente

Pronto Atendimento





A  Português Brasil 



Acesso à Telemedicina

 Seu e-mail cadastrado ou CPF...

 Sua senha...

Entrar

© 2021 CLOUDSAÚDE TELEMEDICINA. Todos os direitos reservados



VOLTAR



☑ Selecione sua instituição abaixo



Instituição
Hospital Piloto

Selecionar



Instituição
Clinica Teste

Selecionar



Instituição
Hospital Teste

Selecionar



VOLTAR

Triagem de Pronto Atendimento

Olá, Atendente

 Nenhuma solicitação pendente.



Atendimentos Já Realizados

Visualize os relatórios dos seus atendimentos já realizados.

[Selecionar](#)



VOLTAR

Triagem de Pronto Atendimento

Olá, Atendente

Fila de Atendimento 16 pacientes aguardando atendimento

<p>Pronto Atendimento - Protocolo 36</p> <p>Solicitada 04/03/2021 às 17h01 por</p> <p>Paciente Terceiro (110 anos)</p> <p>Pré atendimento iniciado e paciente aguardando. Entre na sala para concluir o atendimento.</p> <p>Via Whatsapp URGENTE</p> <p>Entrar na sala</p>	<p>Pronto Atendimento - Protocolo 38</p> <p>Solicitada 04/03/2021 às 17h39 por</p> <p>Paciente Primeiro (52 anos)</p> <p>Pré atendimento iniciado e paciente aguardando. Entre na sala para concluir o atendimento.</p> <p>Via Whatsapp URGENTE</p> <p>Entrar na sala</p>	<p>Pronto Atendimento - Protocolo 41</p> <p>Solicitada 05/03/2021 às 09h10 por</p> <p>Paciente Quarto (31 anos)</p> <p>Pré atendimento iniciado e paciente aguardando. Entre na sala para concluir o atendimento.</p> <p>Entrar na sala</p>	<p>Pronto Atendimento - Protocolo 42</p> <p>Solicitada 05/03/2021 às 10h23 por</p> <p>Paciente Terceiro (110 anos)</p> <p>Pré atendimento iniciado e paciente aguardando. Entre na sala para concluir o atendimento.</p> <p>Via Whatsapp URGENTE</p> <p>Entrar na sala</p>
<p>Pronto Atendimento - Protocolo 43</p> <p>Solicitada 05/03/2021 às 11h11 por</p> <p>Paciente Terceiro (110 anos)</p> <p>aguardando há 462 horas e 15 minutos</p> <p>Via Whatsapp</p> <p>Triar >></p>	<p>Pronto Atendimento - Protocolo 44</p> <p>Solicitada 05/03/2021 às 15h02 por</p> <p>Paciente Terceiro (110 anos)</p> <p>Pré atendimento iniciado e paciente aguardando. Entre na sala para concluir o atendimento.</p> <p>Via Whatsapp</p> <p>Entrar na sala</p>	<p>Pronto Atendimento - Protocolo 45</p> <p>Solicitada 08/03/2021 às 13h34 por</p> <p>Paciente Segundo (30 anos)</p> <p>aguardando há 387 horas e 52 minutos</p> <p>Via Whatsapp</p> <p>Triar >></p>	<p>Pronto Atendimento - Protocolo 46</p> <p>Solicitada 08/03/2021 às 15h00 por</p> <p>Paciente Terceiro (110 anos)</p> <p>aguardando há 387 horas e 52 minutos</p> <p>Via Whatsapp</p> <p>Triar >></p>



[« Voltar](#) [+ Solicitação de Consulta Imediata](#)

Protocolo **11**

Solicitada 24/03/2021 às 13h54 por **Paciente Terceiro (110 anos)**

Notificar **+5511985114363**

[🔔](#) aguardando há **2 minutos**

Queixa/Motivo:

Dor muito forte no peito

Dor intensa - 10 há **1 dias**

[📺 Iniciar atendimento](#)



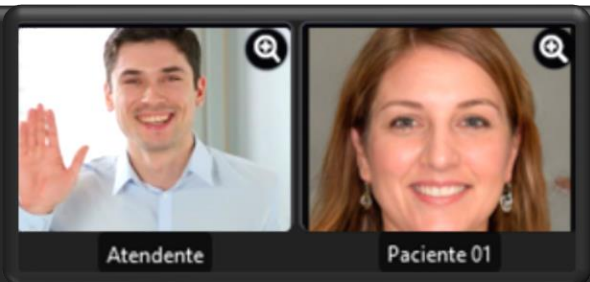

Notas

Prontuário

Exames

Chat

Agendamento



Atendimento

Paciente

Idade

Notificar

Protocolo 9

Paciente Primeiro

52 anos

+5511961110000

Escreva uma nota

+ Adicionar nota

Demais notas sobre essa consulta

Nenhuma nota ainda

✎ Adicione suas anotações sobre o atendimento. Estarão disponíveis para os próximos atendentes.



VOLTAR

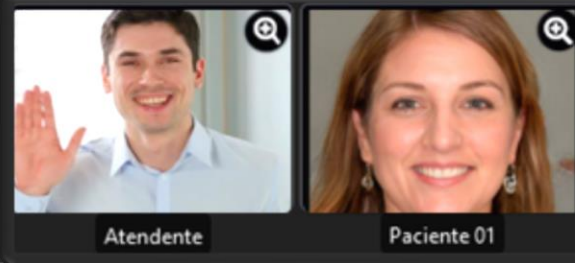

Notas

Prontuário

Exames

Chat

Agendamento



Atendimento

Paciente

Idade

Notificar

Protocolo 9

Paciente Primeiro

52 anos

+5511961110000

Selecione abaixo a categoria de informações

✓ DADOS DO PACIENTE

DOCUMENTOS

QUESTIONÁRIO RÁPIDO

MOTIVO DO ATENDIMENTO

HISTÓRICO FAMILIAR

SISTEMA CIRCULATÓRIO

SISTEMA DIGESTÓRIO

SISTEMA ENDÓCRINO

SISTEMA IMUNITÁRIO

DADOS DO PACIENTE

Nome Completo

MARCELA ROMA

05/11/2020 20h41 PACIENTE PRIMEIRO Paciente

+ Mostrar edições anteriores

Sexo

FEMININO

05/11/2020 20h41 PACIENTE PRIMEIRO Paciente

+ Mostrar edições anteriores

Data Nascimento



VOLTAR



Atendente

Paciente 01

Notas

Prontuário

Exames

Chat

Agendamento



Atendimento

Protocolo 36

Paciente

Paciente Terceiro

Idade

110 anos

Notificar

+5511985114363

✓ Laboratoriais

de Imagem

Endoscópicos

Patológicos

Nenhum arquivo disponível



VOLTAR

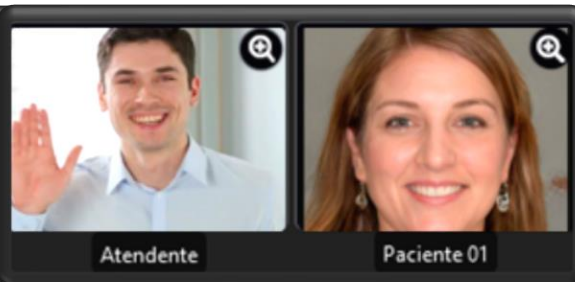

Notas

Prontuário

Exames

Chat

Agendamento



Atendimento

Paciente

Idade

Notificar

Protocolo 36

Paciente Terceiro

110 anos

+5511985114363

✓ Laboratoriais

de Imagem

Endoscópicos

Patológicos

Nenhum arquivo disponível



VOLTAR



Atendente

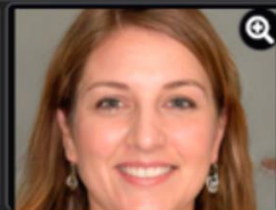

Paciente 01

Notas

Prontuário

Exames

Chat

Agendamento



Atendimento

Protocolo 36

Paciente

Paciente Terceiro

Idade

110 anos

Notificar

+5511985114363

Agendamentos do Paciente

Agendar atendimento médico para o paciente

Não há agendamentos de atendimentos.



VOLTAR



Notas

Prontuário

Exames

Chat

Agendamento



Atendimento

Paciente

Idade

Notificar

Protocolo 36

Paciente Terceiro

110 anos

+5511985114363

<< Voltar Escolha a Especialidade Médica

- | | |
|----------------------|---------------------------|
| CARDIOLOGIA | CIRURGIA GERAL |
| CIRURGIA VASCULAR | CLÍNICA MÉDICA |
| COLOPROCTOLOGIA | DERMATOLOGIA |
| ENDOCRINOLOGIA | GASTROENTEROLOGIA |
| GERIATRIA | GINECOLOGIA E OBSTETRÍCIA |
| NEFROLOGIA | NEUROLOGIA |
| OFTALMOLOGIA | ORTOPEDIA e TRAUMATOLOGIA |
| OTORRINOLARINGOLOGIA | PNEUMOLOGIA |



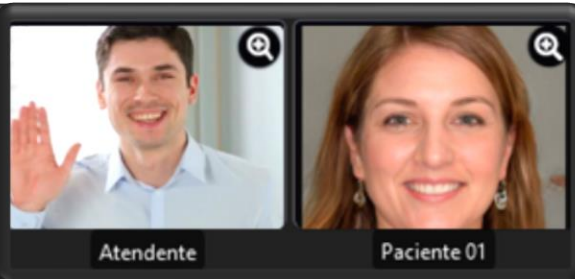

Notas

Prontuário

Exames

Chat

Agendamento



Atendimento

Paciente

Idade

Notificar

Protocolo 36

Paciente Terceiro

110 anos

+5511985114363

<< Voltar

📅 Especialidade Médica

📍 CARDIOLOGIA

Abaixo, selecione o horário disponível do médico que deseja, no melhor dia para você.



Médico Primeiro ✓

CRM 101012



👤 Sobre mim

Lorem ipsum dolor sit amet, consectetur adipiscing elit. Sed tristique vel urna at pellentesque.

📅 Quinta-feira
25 de Março

🕒 10:00

📅 Sexta-feira
26 de Março

🕒 10:00



VOLTAR

✖ Finalizar pré atendimento



Tem certeza que deseja encerrar?

Você pode **encerrar o atendimento agora** ou **agendar um médico** para o paciente....

Cancelar

✖ Encerrar atendimento agora



[« Voltar](#) [Encerrar Atendimento](#)

Protocolo **PA9** Solicitado **24/03/2021 às 13h52**
Paciente **Paciente Primeiro** Sexo **Feminino** Notificar **+5511961110000**
Motivo: **Dor nas costas**

Diagnóstico provável (CID 10)

Complemento do diagnóstico

Orientações

[✓ Finalizar Atendimento](#)



Voltar Encerrar Atendimento

Protocolo **PA9** Solicitado **24/03/2021 às 13h52**
Paciente **Paciente Primeiro** Sexo **Feminino** Notificar **+5511961110000**
Motivo: **Dor nas costas**

Diagnóstico provável (CID 10)

B27 - Mononucleose Infecciosa

Complemento do diagnóstico

...

Orientações

...

Corrigir

Finalizar



[« Voltar](#) **Atendimentos Finalizados**



24/03/2021 13:46

Protocolo **PA8**

Paciente:
Paciente Primeiro

[Relatório / Prontuário / Prescrições](#)



24/03/2021 12:44

Protocolo **PA6**

Paciente:
Paciente Primeiro

[Relatório / Prontuário / Prescrições](#)



24/03/2021 12:44

Protocolo **3**

Paciente:
Paciente Primeiro

[Relatório / Prontuário / Prescrições](#)



24/03/2021 12:40

Protocolo **PA7**

Paciente:
Paciente Terceiro

[Relatório / Prontuário / Prescrições](#)





Paciente Agendamento



A  Português Brasil 



Acesso à Telemedicina



Seu e-mail cadastrado ou CPF...



Sua senha...

Entrar

© 2021 CLOUDSAÚDE TELEMEDICINA. Todos os direitos reservados



VOLTAR



☑ Seleccione sua instituição abaixo



Instituição
Hospital Piloto

Selecionar



Instituição
Clínica Teste

Selecionar



Instituição
Hospital Teste

Selecionar



VOLTAR

Olá, **Paciente 01**

Selecione o que deseja



Emergência

Atendimentos em caráter de urgência.

Selecionar



Agendar Consulta

Agende consulta diretamente com um médico especialista de sua escolha.

Selecionar



Atendimentos Finalizados

Visualize os relatórios dos seus atendimentos já realizados.

Selecionar



VOLTAR

[Voltar](#) Escolha a Especialidade Médica

- | | |
|--|---|
|  CARDIOLOGIA |  CIRURGIA GERAL |
|  CIRURGIA VASCULAR |  CLÍNICA MÉDICA |
|  COLOPROCTOLOGIA |  DERMATOLOGIA |
|  ENDOCRINOLOGIA |  GASTROENTEROLOGIA |
|  GERIATRIA |  GINECOLOGIA E OBSTETRÍCIA |
|  NEFROLOGIA |  NEUROLOGIA |
|  OFTALMOLOGIA |  ORTOPEDIA e TRAUMATOLOGIA |
|  OTORRINOLARINGOLOGIA |  PNEUMOLOGIA |
|  PSIQUIATRIA |  UROLOGIA |





CARDIOLOGIA

Abaixo, selecione o horário disponível do médico que deseja, no melhor dia para você.



Médico Primeiro

CRM 101012



Sobre mim

Lorem ipsum dolor sit amet, consectetur adipiscing elit. Sed tristique vel urna at pellentesque. Proin lectus est, laoreet eu interdum et, lobortis non velit. Vestibulum pharetra enim mi, in efficitur ante fermentum vel.

Quinta-feira
25 de Março

10:00

11:00

12:00

Sexta-feira
26 de Março

10:00

11:00

12:00

Segunda-
feira
29 de Março

10:00

11:00

12:00

Terça-feira
30 de Março

10:00

11:00

12:00



Médico Segundo

CRM



Sobre mim

Lorem ipsum dolor sit amet, consectetur adipiscing elit. Sed tristique vel urna at pellentesque. Proin lectus est, laoreet eu interdum et, lobortis non velit. Vestibulum pharetra enim mi, in efficitur ante fermentum vel.

Quinta-feira
25 de Março

10:00

11:00

12:00

Sexta-feira
26 de Março

10:00

11:00

12:00

Segunda-
feira
29 de Março

10:00

11:00

12:00

Terça-feira
30 de Março

10:00

11:00

12:00



VOLTAR



MÉTODO DE PAGAMENTO

MERCADOPAGONOCHECKOUT



A solução mais rápida e segura

VISA

MARCA

AMERICAN

MASTERCARD

PIX

BOLETO

DEBITO

CREDITO

BOLETO

Número do cartão

Expira em

Mês



ANO

Ano

Código de segurança



Nome do titular (Como escrito no cartão)

CPF ou CNPJ do titular

Número de parcelas

Informe o número do seu cartão para obter os valores das parcelas

Esta compra está sendo feita no Brasil

✓ Finalizar compra

*** A ser customização respeitando as regras e políticas das organizações.**



VOLTAR

← CLOUDSAÚDE

[← Voltar](#) [📅 Consulta agendada](#)

 **CARDIOLOGIA**



Quinta-feira - 25 de Março de 2021 às **10:00**

Médico Primeiro **CRM 101012**

Acesse o sistema no dia e horário agendados e aguarde ser chamado.

Você também pode conferir ou acompanhar seus agendamentos em qualquer momento, clicando no ícone  **agenda** aqui ou no topo da página.

Em caso de impossibilidade de comparecimento sugerimos realizar o cancelamento da consulta.

[✕ Cancelar essa consulta](#)

[📅 Ver Todas as C](#)



[← Voltar](#) **Meus Agendamentos**

[Agendar Nova Consulta](#) [Filtrar](#)

Quinta-feira

25 de Março de 2021

🕒 10:00

✅ 12:00

ⓧ 🕒 12:00

■ Horário agendado ■ Consulta iniciada ■ Consulta finalizada



Aguardando sua entrada

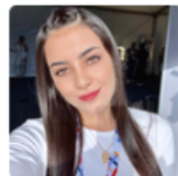

Médico Primeiro

Quinta-feira - 25 de Março de 2021 10:00

CARDIOLOGIA

Essa consulta está em andamento aguardando sua entrada, por favor **entre na sala.**

Voltar

Entrar na sala

12:00

12:00

Horário agendado Consulta iniciada Consulta finalizada





Médico Plantonista

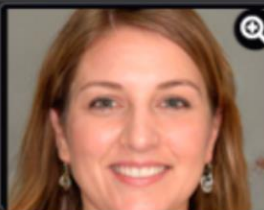

Paciente 01

Chat

Digite sua mensagem...

Digite sua mensagem acima e tecla **ENTER** para enviar

Anexar Arquivo



VOLTAR



 Sair da sala



Tem certeza que deseja sair da sala?

Cancelar

Sair

Digite sua mensagem...

Digite sua mensagem acima e tecla  ENTER para enviar

 Anexar Arquivo





VOLTAR



Médico

Agendamento



A  Português Brasil 



Acesso à Telemedicina

 Seu e-mail cadastrado ou CPF...

 Sua senha...

Entrar

© 2021 CLOUDSAÚDE TELEMEDICINA. Todos os direitos reservados



VOLTAR

✓ Selecione sua instituição abaixo



Instituição
Hospital Piloto

Selecionar



Instituição
Clinica Teste

Selecionar



Instituição
Hospital Teste

Selecionar



VOLTAR

Olá, Médico Plantonista

Selecione o que deseja



Consultas Agendadas

Selecionar



Atendimentos Finalizados

Selecionar



Pronto Atendimento

Selecionar



VOLTAR

Voltar Agenda de Atendimento

Inserir data e hora Filtrar

Quinta-feira 25 de Março de 2021	Sexta-feira 26 de Março de 2021	Segunda-feira 29 de Março de 2021	Terça-feira 30 de Março de 2021
Inserir horário	Inserir horário	Inserir horário	Inserir horário
✖ 🕒 10:00	✖ 🕒 10:00	✖ 🕒 10:00	✖ 🕒 10:00
✖ 🕒 11:00	✖ 🕒 11:00	✖ 🕒 11:00	✖ 🕒 11:00
✖ 🕒 12:00	✖ 🕒 12:00	✖ 🕒 12:00	✖ 🕒 12:00

Horário disponível Consulta agendada Consulta iniciada Consulta finalizada



[« Voltar](#) [📅 Inserir data e hora de atendimento](#)

Especialidade

CARDIOLOGIA

Data

24/03/2021

Hora

00

:

00

[📅 Adicionar](#)



Consulta agendada



Paciente Primeiro

Quinta-feira - 25 de Março de 2021 10:00

CARDIOLOGIA Cancelar consulta

Voltar

Abrir agendamento

25 de Março de 2021	26 de Março de 2021	29 de Março de 2021	30 de Março de 2021
Inserir horário	Inserir horário	Inserir horário	Inserir horário
10:00	10:00	10:00	10:00
11:00	11:00	11:00	11:00
12:00	12:00	12:00	12:00

Horário disponível Consulta agendada Consulta iniciada Consulta finalizada





Quinta-feira - 25 de Março de 2021 às 10:00 - **CARDIOLOGIA**

Paciente Primeiro

Documento: **1000000201** Idade: **52** Sexo: **Feminino** Notificar: **+5511961110000**

[Atender agora >>](#)

[X Cancelar](#)



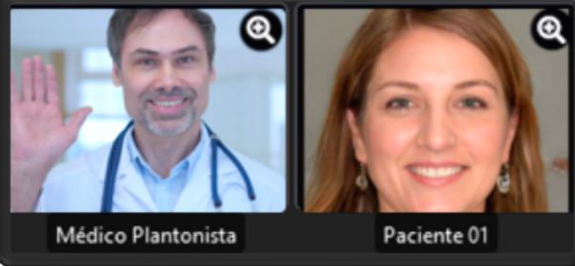

Notas

Prontuário

Exames

Chat



Atendimento

Paciente

Idade

Notificar

Protocolo 24

Paciente Primeiro

52 anos

+5511961110000

Escreva uma nota

+ Adicionar nota

Demais notas sobre essa consulta

Nenhuma nota ainda

✎ Adicione suas anotações sobre o atendimento. Estarão disponíveis para os próximos atendentes.



VOLTAR

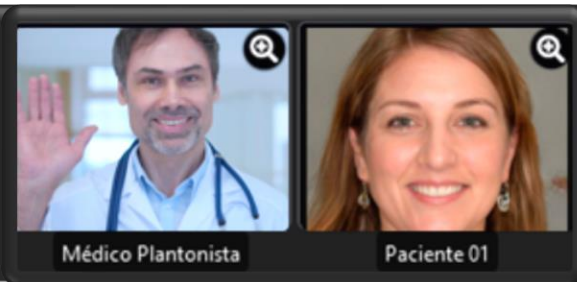

Notas

Prontuário

Exames

Chat



Atendimento

Paciente

Idade

Notificar

Protocolo 24

Paciente Primeiro

52 anos

+5511961110000

Selecione abaixo a categoria de informações

✓ DADOS DO PACIENTE

DOCUMENTOS

QUESTIONÁRIO RÁPIDO

MOTIVO DO ATENDIMENTO

HISTÓRICO FAMILIAR

SISTEMA CIRCULATORIO

SISTEMA DIGESTÓRIO

SISTEMA ENDÓCRINO

SISTEMA IMUNITÁRIO

DADOS DO PACIENTE

Nome Completo

MARCELA ROMA

05/11/2020 20h41 PACIENTE PRIMEIRO Paciente

+ Mostrar edições anteriores

Sexo

FEMININO

05/11/2020 20h41 PACIENTE PRIMEIRO Paciente

+ Mostrar edições anteriores



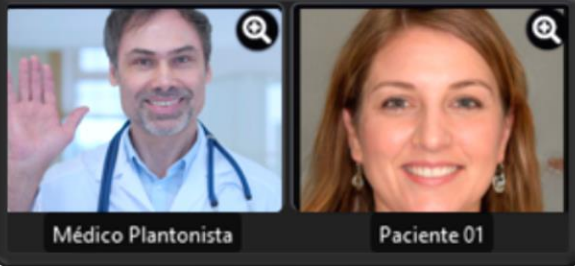

Notas

Prontuário

Exames

Chat



Atendimento

Paciente

Idade

Notificar

Protocolo 24

Paciente Primeiro

52 anos

+5511961110000

✓ Laboratoriais

de Imagem

Endoscópicos

Patológicos



11127.jpg



VOLTAR

✖ Encerrar Atendimento



Tem certeza que deseja encerrar esse atendimento?

O **atendimento será encerrado** para você e para todos e não poderá ser retomado.

Cancelar

Encerrar



VOLTAR

Protocolo 24 Agendado para 25/03/2021 às 10h00
Paciente Paciente Primeiro Sexo Feminino Notificar +5511961110000

Diagnóstico provável (CID 10)

Complemento do diagnóstico

Orientações

PRESCRIÇÕES ADICIONADAS:

VER/ADICIONAR PRESCRIÇÕES

Finalizar Atendimento



VOLTAR

VER/ADICIONAR PRESCRIÇÕES





Arquivo

Protocolos

Ajuda



Assinatura Digital



Gerar Prescrição

Data: 24 de Março de 2021 ▾

Nome: Paciente Primeiro ▾

+ Adicionar a prescrição

ÚLTIMAS PRESCRIÇÕES DE PACIENTE PRIMEIRO [Ver mais](#)

Paciente Primeiro

02/03/2021

1. Novalgina
2. Acuidade visual e au...
3. Similac 2

Paciente Primeiro

01/03/2021

1. Novalgina



VOLTAR



Emitir Receita

Opções de receituário Salvar como Protocolo Nova Prescrição

Enviar Receituário Digital ?



Assinar digitalmente

Utilize seu certificado digital para assinar esta prescrição



Enviar SMS para o paciente (grátis)

Soliale Oil Control FPS 30, gel creme (50g)



Número de telefone (00) 00000-0000

(11) 98511-4363

Receituários ?



Receituário Simples (todos os itens prescritos)

1 via



Mostrar data

Soliale Oil Control FPS 30, gel creme (50g)

Enviar e emitir

Enviar e emitir



VOLTAR



Voltar Encerrar Atendimento

Protocolo 24 Agendado para 25/03/2021 às 10h00
Paciente Paciente Primeiro Sexo Feminino Notificar +5511961110000

Diagnóstico provável (CID 10)

A08 - Infecções Intestinais Virais, Outras e as Não Especificadas

Complemento do diagnóstico

Orientações

Prescrição/Pedido Exame

Corrigir

Finalizar



[<< Voltar](#) [Atendimentos Finalizados](#)



02/03/2021 09:57

Protocolo **813**

Paciente:
Paciente Primeiro

[Relatório / Prontuário / Prescrições](#)



01/03/2021 18:55

Protocolo **814**

Paciente:
Paciente Primeiro

[Relatório / Prontuário / Prescrições](#)



03/02/2021 16:56

Protocolo **798**

Paciente:
Paciente Primeiro

[Relatório / Prontuário / Prescrições](#)



03/02/2021 13:52

Protocolo **775**

Paciente:
Paciente Primeiro

[Relatório / Prontuário / Prescrições](#)





Paciente

Pronto Atendimento



A 🇧🇷 Português Brasil ▾



Acesso à Telemedicina



Seu e-mail cadastrado ou CPF...



Sua senha...

Entrar

© 2021 CLOUDSAÚDE TELEMEDICINA. Todos os direitos reservados



VOLTAR



☑ Seleccione sua instituição abaixo



Instituição
Hospital Piloto

Selecionar



Instituição
Clinica Teste

Selecionar



Instituição
Hospital Teste

Selecionar



VOLTAR

Olá, Paciente 01

Selecione o que deseja



Emergência

Atendimentos em caráter de urgência.

Selecionar



Agendar Consulta

Agende consulta diretamente com um médico especialista de sua escolha.

Selecionar



Atendimentos Finalizados

Visualize os relatórios dos seus atendimentos já realizados.

Selecionar



VOLTAR

CLOUDSAÚDE Hospital Piloto Paciente Primeiro Português

[Início](#) [Alertas](#) [Agenda](#) [Perfil](#) [Voltar](#) Solicitando Consulta Médica

Vamos lá?

Confirme Seus Dados

Você receberá mensagens via **whatsapp** sobre o atendimento **nesse número**. No momento que o atendimento for iniciado você também receberá uma ligação telefônica solicitando sua presença.

Agora preencha o formulário

Escreva sua queixa principal e/ou motivo da consulta:

Numa escala de 0 a 10, qual a intensidade da sua dor?

Sem dor Dor leve Dor moderada Dor intensa

Em caso de dor há quantos dias sente essa dor?

Finalmente confirme estar de acordo

- Declaro que as informações são todas verdadeiras.
- Estou ciente e de acordo com a [política de privacidade](#) e os [termos de consentimento](#).



Olá **PACIENTE PRIMEIRO**

Sua solicitação de **ATENDIMENTO** foi registrada.
Protocolo de atendimento **8**

Você receberá uma ligação no celular **+5511961110000** assim que a consulta for iniciada.

Fique atento à chamada pelo celular indicado ou [ACOMPANHE POR AQUI](#).

 **Tempo de atendimento estimado: 30 minutos.**

OK

Olá **PACIENTE PRIMEIRO**

Sua solicitação de **ATENDIMENTO** foi registrada.
Protocolo de atendimento **8**

Você receberá uma ligação no celular **+5511961110000** assim que a consulta for iniciada.

Fique atento à chamada pelo celular indicado ou [ACOMPANHE POR AQUI](#).

 **Tempo de atendimento estimado: 30 minutos.**

OK



[<< Voltar](#) [Minhas Solicitações](#)



Pronto Atendimento

Protocolo **8**

Solicitada **24/03/2021** às **13h18**

Aguardando atendimento

Você receberá uma ligação no celular

+5511961110000 [X Cancelar](#)



VOLTAR

[← Voltar](#) [📅 Minhas Solicitações](#)



Pronto Atendimento

Protocolo **8**

Solicitada **24/03/2021** às **13h18**

Aguardando sua entrada...

[📺 Entrar na sala](#)



VOLTAR

[← Voltar](#) **Meus Agendamentos**

[Agendar Nova Consulta](#) [Filtrar](#)

Quinta-feira

25 de Março de 2021

🕒 10:00

🕒 12:00

⌚ 12:00

Horário agendado Consulta iniciada Consulta finalizada



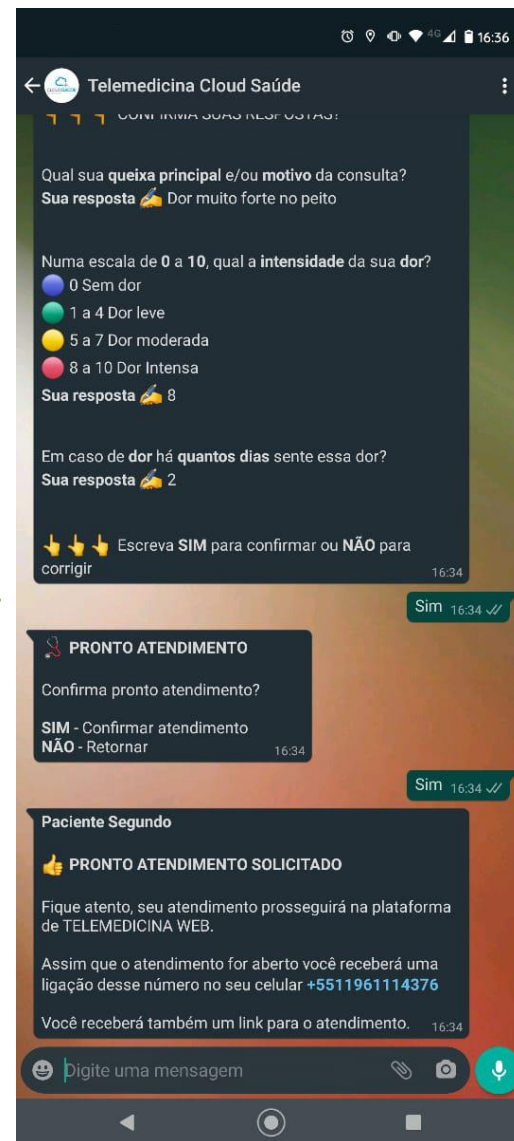
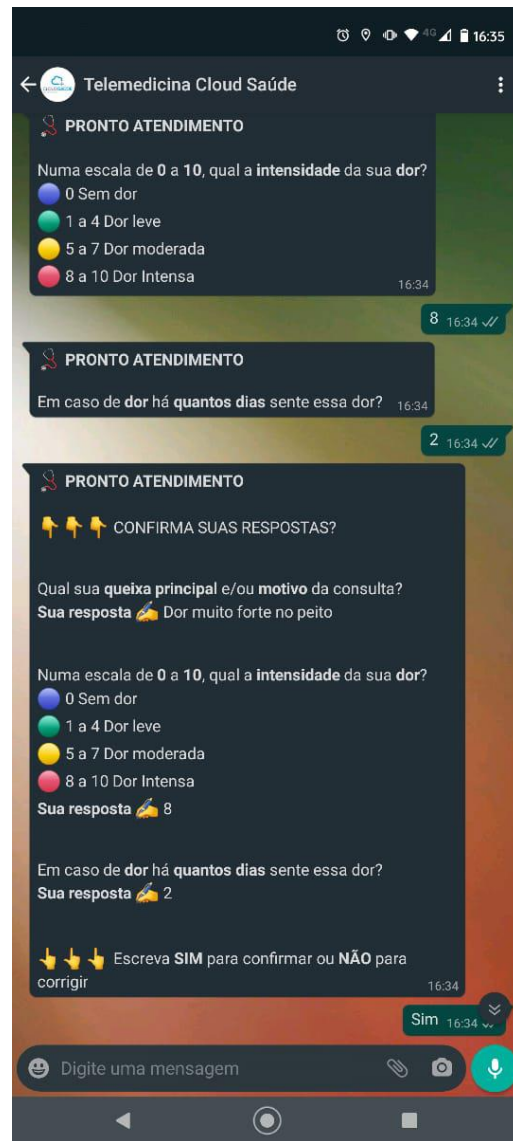
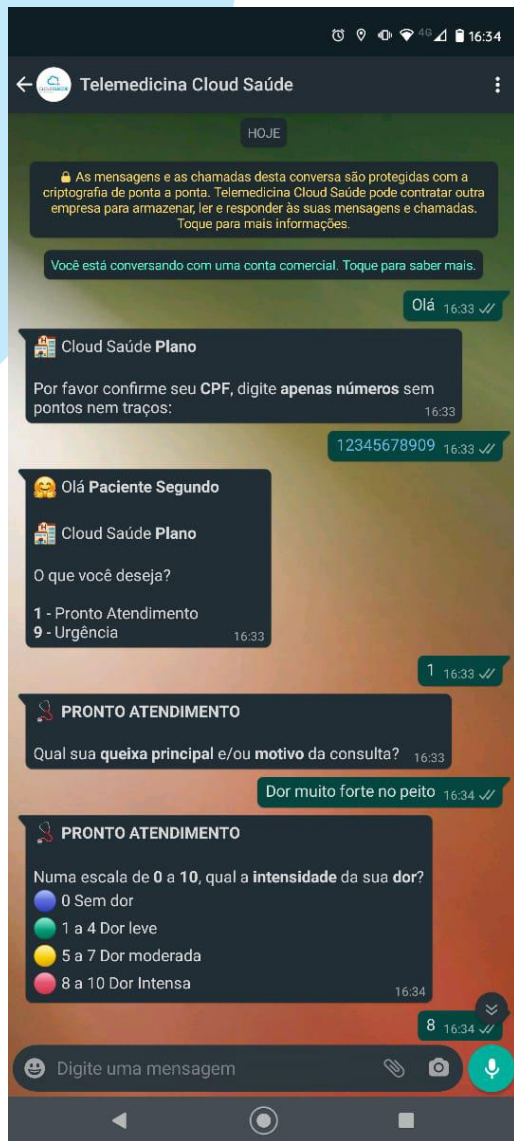

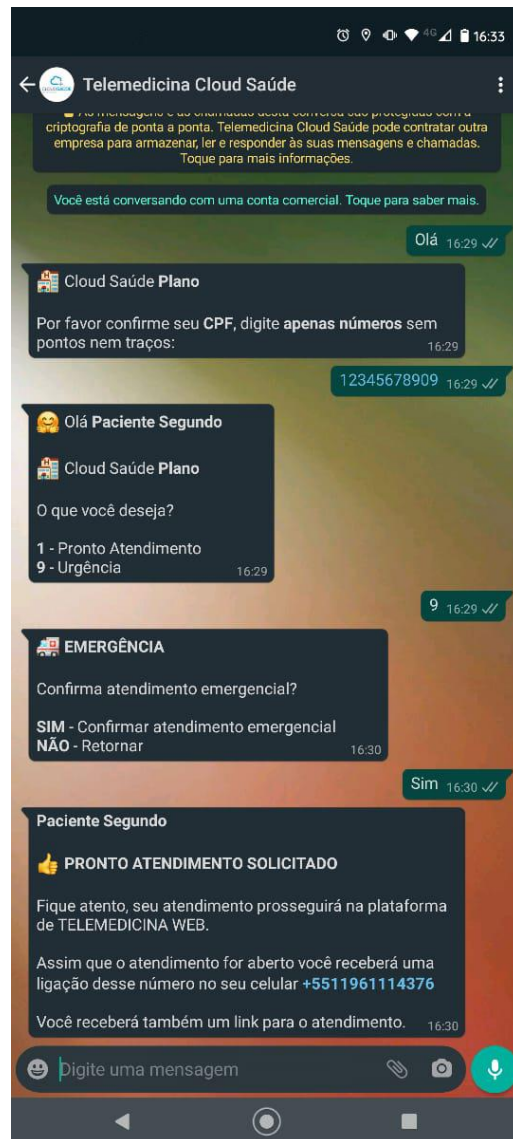

[← Voltar](#) [📅 Minhas Solicitações](#)



Pronto Atendimento

Protocolo **45**

[Via Whatsapp](#)

Solicitada **08/03/2021** às **13h34**

Aguardando atendimento

Você receberá uma ligação no celular

+5511961114376 [✕ Cancelar](#)





Médico Plantonista



Paciente 01

Médico Plantonista Chat Paciente 01

Digite sua mensagem...

Digite sua mensagem acima e tecla **ENTER** para enviar

Anexar Arquivo





 Sair da sala



Tem certeza que deseja sair da sala?

Cancelar

Sair

Digite sua mensagem...

Digite sua mensagem acima e tecla  ENTER para enviar

 Anexar Arquivo



VOLTAR



Administrador

Painel Administrativo



Tempo médio Pronto Atendimento
10,1 minutos

Tempo médio Atendimentos Agendados
4,4 minutos



● 1 ● 9

Médicos Online Médicos Offline

[Ver Detalhes](#)



● 0 ● 1

Atendentes Online Atendentes Offline

[Ver Detalhes](#)



10

Pacientes Cadastrados

[Ver Detalhes](#)



0

Consultas Agendadas

[Ver Detalhes](#)



0

Consultas Solicitadas

[Ver Detalhes](#)



● 0 ● 0

Chamadas Realizadas Chamadas Perdidas

[Ver Detalhes](#)



● 0 ● 0

Acesso pela WEB Acesso por Whatsapp

[Ver Detalhes](#)



0

Pacientes na Fila de Atendimento

[Ver Detalhes](#)



0

Pagamentos Pendentes

[Ver Detalhes](#)



Configurações

[Acessar](#)



VOLTAR

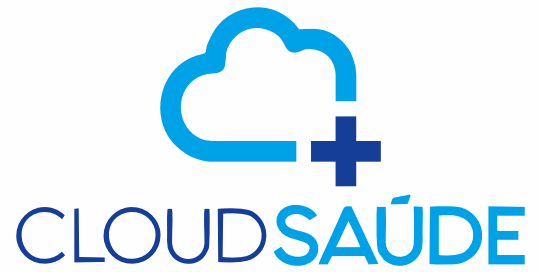

Comercial & Consultoria

www.grupodirectweb.com.br

comercial@grupodirectweb.com.br

+55 11 5105.8520 | +55 11 99515.7728